

Sut mae Flood Re yn gweithio?

Rydym yn gweithio tu ôl i'r llenni, yn cymryd elfennau risg uchel o lifogydd eich yswiriant cartref. Mae'n gweithio fel hyn:

- 1 Rydym yn casglu ffi flynyddol gan yswirwyr cartrefi bob blwyddyn.
- 2 Mae eich yswirwyr yn pasio rhan risg llifogydd eich polisi i ni fel nad yw'n rhaid i chi wneud dim.
- 3 Os ydych yn gwneud hawliad dilys ar eich yswiriant byddwn yn ad-dalu'r yswiriwr o gronfa ganolog Flood Re.

Gyda'r gefnogaeth yma gennym ni, dylai yswirwyr fedru ddarparu yswiriant fforddiadwy, hyd yn oed i'r cartrefi hynny sydd mewn mwyaf o risg gan nad yw'n rhaid iddynt mwyach dalu cost yr hawliad llifogydd.

Rydych chi'n prynu yswiriant cartref fel arfer

Mae yswirwyr yn talu ffi flynyddol sy'n cyllido Flood Re

Mae yswirwyr yn trosglwyddo'r risg ac yn talu premiwm i Flood Re

Rydych chi'n gwneud hawliad cymwys a bydd eich yswiriwr yn talu

Mae Flood Re yn ad-dalu hawliadau dilys i yswirwyr

Yswirwyr sy'n gosod prisiau, nid Flood Re

Mae Flood Re Cyfyngedig wedi cofrestru yn Lloegr a Chymru (08670444)
Awdurdodwyd Flood Re gan yr Awdurdod Rheoleiddio Darbodus a chaiff ei reoleiddio gan yr Awdurdod Rheoleiddio Darbodus a'r Awdurdod Ymddygiad Ariannol (FRN 706046).



Gwybodaeth a chyngor

Mae mwy o wybodaeth am arolygon risg llifogydd a'r math cywir o ddiogeliad rhag llifogydd i'ch cartref ar gael yma:

Cymdeithas Yswirwyr Prydain
www.abi.org.uk

Fforwm Cenedlaethol Llifogydd
www.nationalfloodforum.org.uk

Y Tudalennau Glas
www.bluepages.org.uk

Grŵp Diogelu rhag Llifogydd
www.property-care.org/homeowners/flood-protection

Asiantaeth yr Amgylchedd
www.gov.uk/government/organisations/environment-agency

Cyfoeth Naturiol Cymru
www.cyfoethnaturiol.cymru

I gael mwy o wybodaeth ewch i

www.floodguidance.co.uk

@FloodRe

FLOODRE

GWNEUD YSWIRIANT AR GAEL
AC YN FFFORDDIADWY
I GARTREFI MEWN
RISG O LIFOGYDD



Mwy o wybodaeth yn
floodre.co.uk

How does Flood Re work?

We work behind the scenes, taking on the high flood risk elements of your home insurance.

It works like this:

- 1 We collect an annual levy from home insurers each year.
- 2 Your insurer passes on the flood risk part of your policy to us, so you don't have to do a thing.
- 3 If you make a valid claim on your insurance we'll reimburse the insurer from the central Flood Re fund.

With this support from us, insurers should be able to provide affordable insurance, even on those homes which are most at risk as they no longer have to pay the cost of the flood claim.

You buy your home insurance as usual

Insurers pay an annual levy that funds Flood Re

Insurers forward the risk and pay a premium to Flood Re

You make an eligible claim and your insurer pays out

Flood Re reimburses valid claims to insurers

Insurers set prices, not Flood Re

Flood Re Limited is registered in England and Wales (08670444).
Flood Re is authorised by the Prudential Regulation Authority and regulated by the Prudential Regulation Authority and Financial Conduct Authority (FRN 706046).



Information and advice

You'll find more details about flood risk surveys and the right kind of flood protection for your home here:

The Association of British Insurers
www.abi.org.uk

The National Flood Forum
www.nationalfloodforum.org.uk

The Blue Pages
www.bluepages.org.uk

Flood Protection Group
www.property-care.org/homeowners/flood-protection

Environment Agency
www.gov.uk/government/organisations/environment-agency

For further information, visit

www.floodguidance.co.uk

 @FloodRe

FLOODRE

MAKING INSURANCE
AVAILABLE AND AFFORDABLE
FOR HOMES AT RISK
OF FLOODING



Find out more at
floodre.co.uk

Beth yw Flood Re?

Mae Flood Re yn gynllun ar y cyd gan y Llywodraeth a'r diwydiant yswiriant i'ch galluogi i ganfod yswiriant fforddiadwy ar gyfer adeiladau sy'n cymhwyso sydd mewn risg o lifogydd neu y bu llifogydd ynddynt.

Mae rhan o'n gwaith hefyd yn cynnwys eich helpu i ganfod mwy am risgiau llifogydd i'ch cartref a sut y gallwch helpu eu gostwng.

Cysylltwch â'ch yswiriwr neu edrychwch ar

floodre.co.uk

i gael mwy o wybodaeth

A all Flood Re fy helpu?

Mae Flood Re yn gweithio yn y cefndir, yn helpu'r diwydiant yswiriant i gynnig yswiriant mwy fforddiadwy i unrhyw un sydd ag eiddo cymwys a all fod mewn risg o lifogydd.

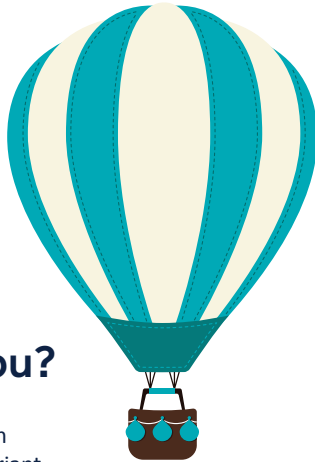

Ai drwy Flood Re y byddaf yn hawlio?

Na. Byddwch yn parhau i brynu yswiriant a gwneud hawliadau yn yr un ffordd ag a wnewch yn awr.

Beth fedraf ei wneud i atal llifogydd?

Mae mwy o wybodaeth am lefel risg llifogydd yn eich ardal a sut i leihau'r effaith ar eich eiddo ar gael yn:

www.gov.uk/check-flood-risk

Beth sydd angen i mi ei wneud?

- 1 Siarad gyda'ch yswirwyr a gofyn iddynt a yw'ch cartref yn gymwys am Gynllun Flood Re. Defnyddiwch yr offeryn ar ein gwefan i ganfod os gallai eich eiddo fod yn gymwys.
- 2 Bod yn barod i siopa o gwmpas.
- 3 Cofiwch fod canfod y cyngor a'r cynnyrch cywir yn bwysig.

Amcangyfrifir fod tua **5.3 miliwn** o adeiladau mewn risg o lifogydd yn y Deyrnas Unedig.

Gall gostio rhwng **£20,000 a £45,000** i drwsio ac adfer cartref yn llawn yn dilyn llifogydd.

Amcangyfrifwyd y byddai'r cyfanswm a dalwyd fel canlyniad i lifogydd 2015/16 yn **£1.3 biliwn**.

Gwnaeth bron **10,000 o berchnogion cartrefi hawliad** yn ystod y llifogydd yn 2015/16

Mae dros **2.8 miliwn** o adeiladau mewn risg o **ddŵr wyneb**

Mae mwy na **2.4 miliwn** o adeiladau mewn risg o **afonydd** neu'r **môr** yn unig.



What is Flood Re?

Flood Re is a joint Government and insurance industry initiative to enable you to find affordable insurance for qualifying properties that are at risk of flooding or have been flooded.

Part of our work also involves helping you find out more about flood risks to your home and how you can help to reduce them.

Contact your insurer or visit

floodre.co.uk

to find out more

Can Flood Re help me?

Flood Re works in the background, helping the insurance industry to offer more affordable insurance to everyone with eligible properties that may be at risk of flooding.



Do I make my claims through Flood Re?

No. You will continue to buy insurance and make claims through your insurer in the same way as you do now.

What can I do to prevent flooding?

Find out more about flood risk levels in your area and how to minimise the impact on your property:

www.gov.uk/check-flood-risk

What do I need to do?

- 1 Talk to your insurer and ask them if your home is eligible for the Flood Re Scheme. Use the tool on our website to find out if your property may be eligible.
- 2 Be prepared to shop around.
- 3 Remember, finding the right advice and products is important.

It is estimated that **around 5.3 million** properties are at risk of flooding in the UK

Fully repairing and restoring a flooded home can cost between **£20,000 and £45,000**

Total pay outs as a result of the 2015/16 floods were estimated to reach **£1.3 billion**

Nearly **10,000** homeowners made claims during the flooding in 2015/16

Over **2.8 million** properties are at risk from surface water

More than **2.4 million** properties are at risk from rivers or the sea alone

